



Edificio: Plesso
- Piano Primo -
Sistemazione del numero studenti max da inserire nelle classi secondo prescrizioni emergenza sanitaria Covid 19

N° alunni	Classe	Aula n.
97	31	Area 41,71
2316	Normativa	21
50% Presenza e 50% DAD		

N° alunni	Classe	Aula n.
98	3L	Area 41,42
2116	Normativa	21
50% Presenza e 50% DAD		

N° alunni	Classe	Aula n.
99	4A	Area 40,56
2216	Normativa	21
50% Presenza e 50% DAD		

N° alunni	Classe	Aula n.
100	5D	Area 54,63
2626	Normativa	26
50% Presenza e 50% DAD		

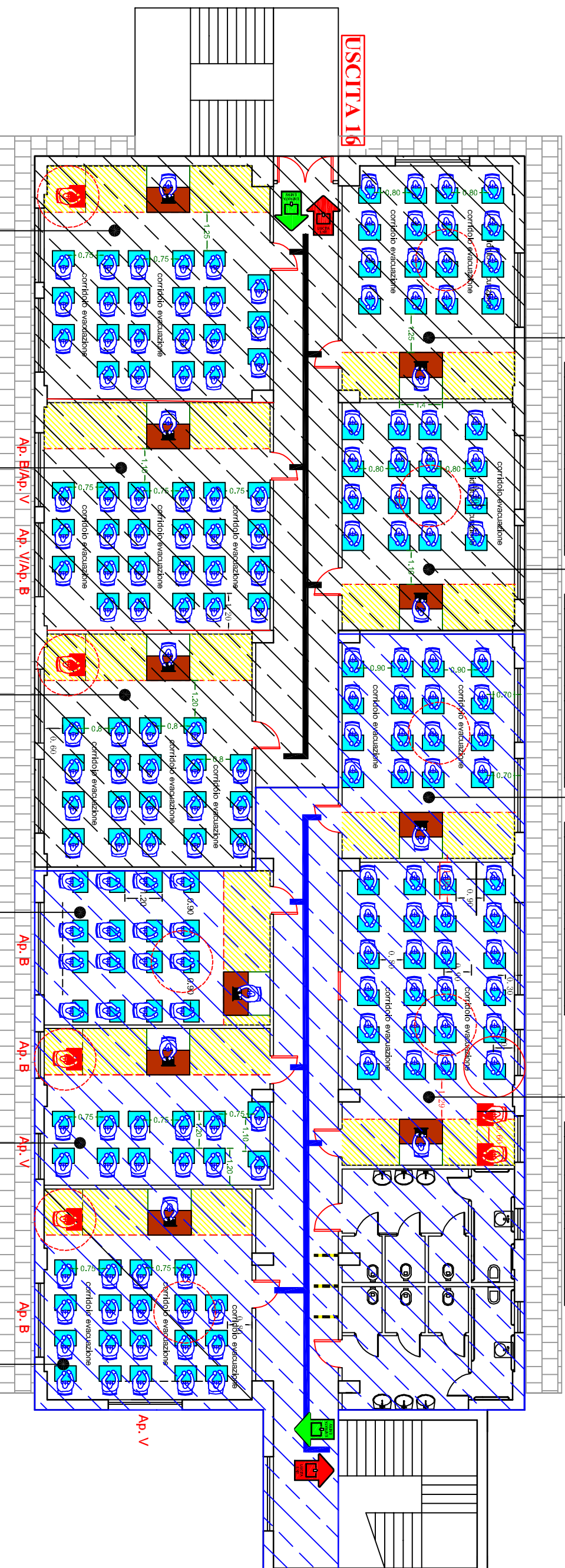

N° alunni	Classe	Aula n.
96	1G	Area 54,75
2223	Normativa	26
50% Presenza e 50% DAD		

N° alunni	Classe	Aula n.
95	1D	Area 54,21
2323	Normativa	26
50% Presenza e 50% DAD		

N° alunni	Classe	Aula n.
94	1A	Area 50,94
2020	Normativa	26
50% Presenza e 50% DAD		

N° alunni	Classe	Aula n.
93	3M	Area 36,64
2216	Normativa	19
50% Presenza e 50% DAD		

N° alunni	Classe	Aula n.
92	3B	Area 36,94
2114	Normativa	19
50% Presenza e 50% DAD		

N° alunni	Classe	Aula n.
91	1M	Area 46,08
2020	Normativa	24
50% Presenza e 50% DAD		

Ap. B = apertura a battente
Ap. V = apertura a vassistas

Totale alunni per piano = 165

R.S.P.P.

Ing. Antonio Dionigi GUGLIOTTA

DIRIGENTE SCOLASTICO

Dott. Giovanni AIELLO

Agg. 10 ott 2020

Sistemazione secondo linee guida USR Calabria del 15.07.2020 nonché di quelle disposte dal C.T.S. (stralcio del 22.06.2020) e recepite nel piano scuola 2020/2021