KRPS010005 - ADB08B8 - CIRCOLARI - 0000014 - 12/09/2022 - UNICO - U
KRPS010005 - ADB08B8 - REGISTRO PROTOCOLLO - 0012270 - 12/09/2022 - I.4 - U

Ministero dell'Istruzione, dell'Università e della Ricerca

LICEO SCIENTIFICO "FILOLAO"

Via Acquabona snc 88900 - Crotone (KR) Cod. Mecc. krps010005

EDIFICIO CENTRALE-PRIMO PIANO-SISTEMAZIONE DELLE CLASSI a.s.2022-23

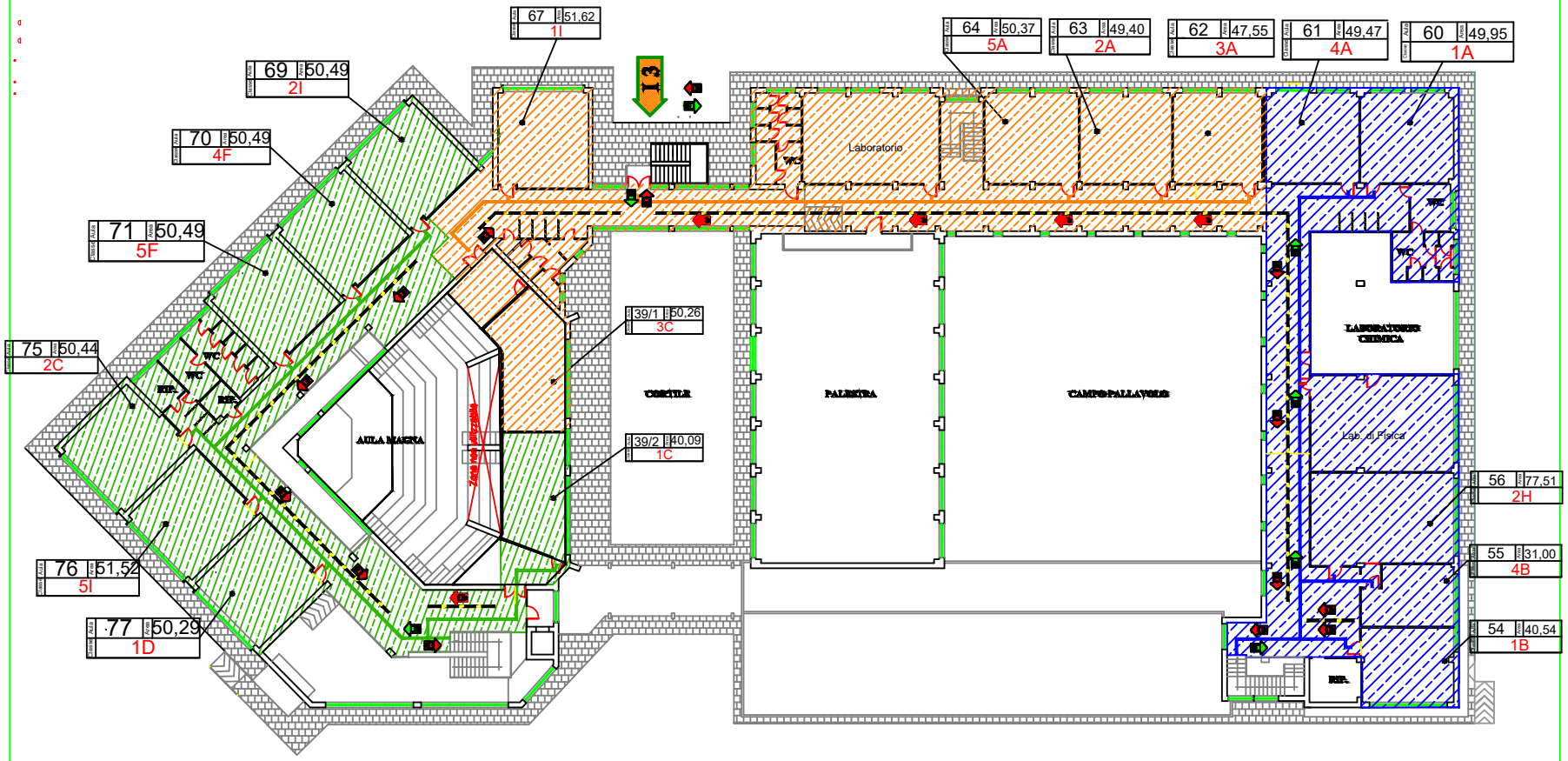

AGGIORNAMENTO SETTEMBRE 2022 A CURA DELL'ING. ERRICO TOMMASO

DIRIGENTE SCOLASTICO PROF. ssa MARIA ROSARIA IACCARINO